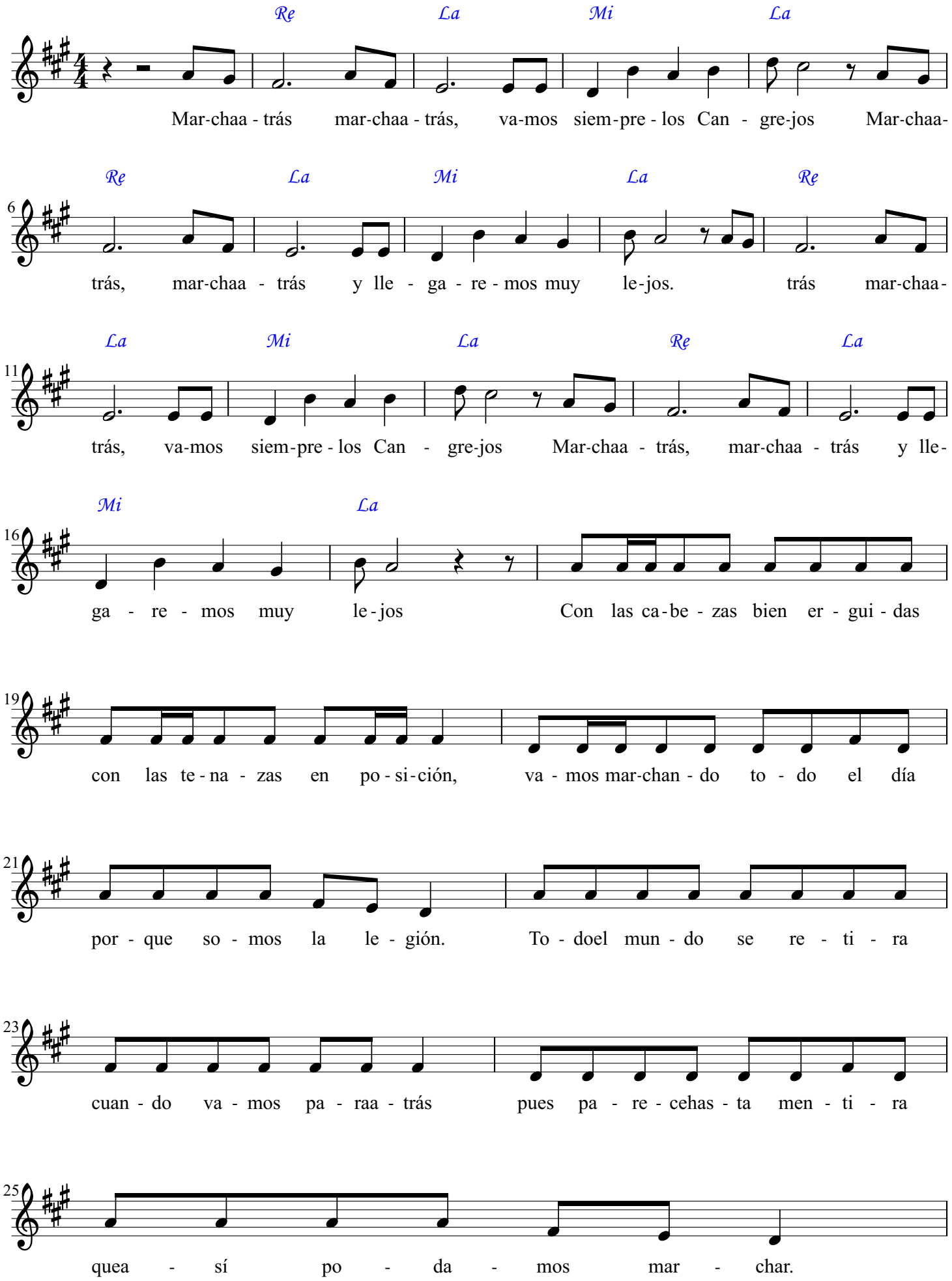
Re La Mi La
Mar-chaa - trás mar-chaa - trás, va-mos siem-pre - los Can - gre-jos Mar-chaa-
Re La Mi La Re
trás, mar-chaa - trás y lle - ga - re - mos muy le-jos. trás mar-chaa-
La Mi La Re La
trás, va-mos siem-pre - los Can - gre-jos Mar-chaa - trás, mar-chaa - trás y lle-
Mi La
ga - re - mos muy le-jos Con las ca-be - zas bien er - gui - das
con las te-na - zas en po-si-ción, va - mos mar-chan - do to - do el día
por - que so - mos la le - gión. To - doel mun - do se re - ti - ra
cuan - do va - mos pa - raa - trás pues pa - re - cehas - ta men - ti - ra
quea - sí po - da - mos mar - char.